

## Acteurs académiques

### Entités académiques et hospitalières



### Équipe d'encadrement

L'équipe d'encadrement est constituée d'enseignants chercheurs, de praticiens libéraux et techniciens spécialisés et formés à la CFAO et la prothèse. Cette équipe d'encadrement est résolument pluridisciplinaire et plurimétier afin d'assurer une approche à la fois clinique, expérimentale et technique de la CFAO dentaire.

Cette équipe d'encadrement est complétée par l'intervention d'étudiants titulaires du master Sciences, Technologie, Santé Mention Ingénierie de la Santé et Biomatériaux et de doctorants 3ème cycle ayant suivi une formation avancée en CFAO dentaire au sein de l'URB2i.

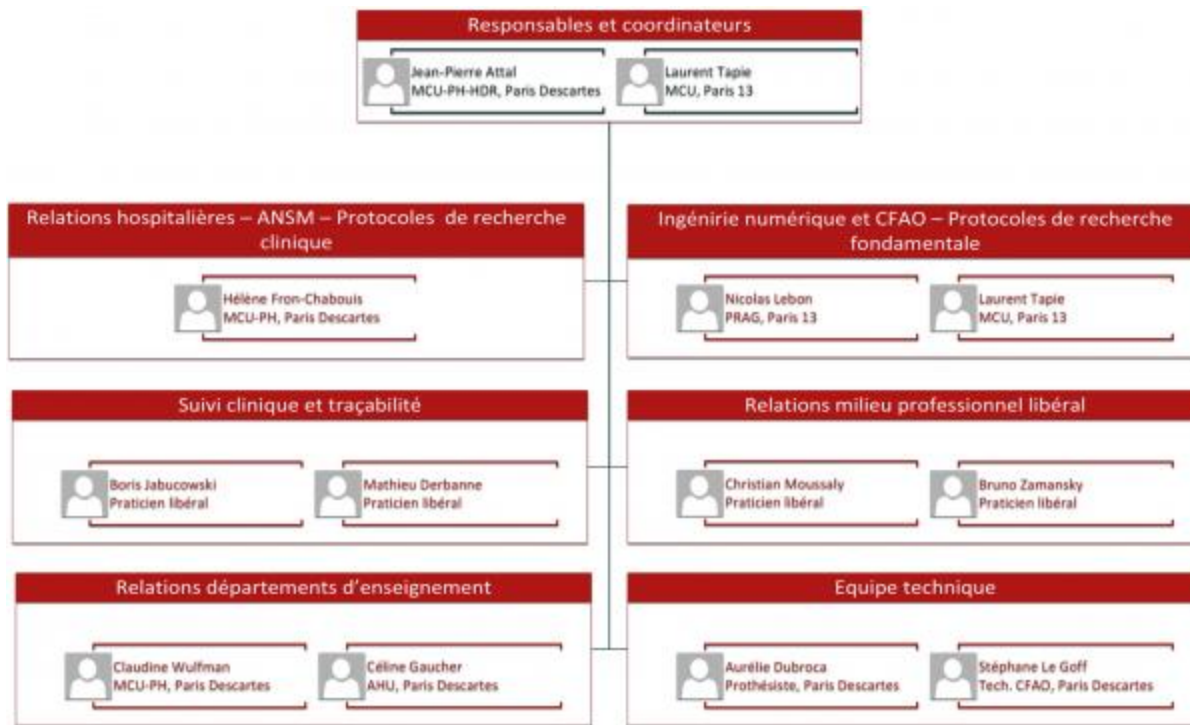

## Responsables et coordinateurs de la plateforme

Un enseignant chercheur MCU-PH-HDR, responsable de l'URB2i : Dr Jean-Pierre Attal (Paris Descartes)

Un enseignant chercheur MCU en génie mécanique spécialisé en CFAO, responsable de la chaîne et du flux numérique : Dr Laurent Tapie (Paris 13)

## Responsable relations avec les hôpitaux, avec l'ANSM et mise en place des protocoles de recherche clinique

Une enseignante chercheuse MCU-PH spécialisée dans la CFAO : Dr Hélène Fron (Paris Descartes)

## Responsable technique en ingénierie CFAO et mise en place des protocoles de recherche fondamentale

Un enseignant Normalien-Agrégé-Docteur en génie mécanique : Dr Nicolas Lebon (Paris 13)

Cet enseignant associé au Dr Laurent Tapie permet une approche pluridisciplinaire - unique en France - à la croisée du « digital mechanical engineering » et de la dentisterie restauratrice.

## Responsables techniques du suivi clinique et de la traçabilité

2 praticiens libéraux, chercheurs associés à l'URB2i : Dr Boris Jakubowicz et Dr Mathieu Derbanne.

## Responsables relations avec le milieu professionnel libéral

2 praticiens libéraux, chercheurs associés à l'URB2i : Dr Christian Moussaly et Dr Bruno Zamansky.

## Responsables relations avec les départements d'enseignements

Une enseignante chercheuse MCU-PH de prothèse rattachée à l'URB2i: Dr Claudine Wulfmann (Paris Descartes)

Une enseignante chercheuse d'OCE : Dr Céline Gaucher (Paris Descartes)

### **Technicien CFAO**

Un personnel technique CFAO rattaché à l'URB2i: Stéphane Le Goff (Paris Descartes)

### **Prothésiste**

Une prothésiste rattachée au département de prothèse : Aurélie Dubroca (Paris Descartes)